ДВОРЕЦ ПИОНЕРОВ

НА ВОРОБЬЕВЫХ ГОРАХ

ИЗМЕНЕНИЯ КОНЦЕПЦИИ ПО СОХРАНЕНИЮ ОБЪЕКТОВ КУЛЬТУРНОГО НАСЛЕДИЯ

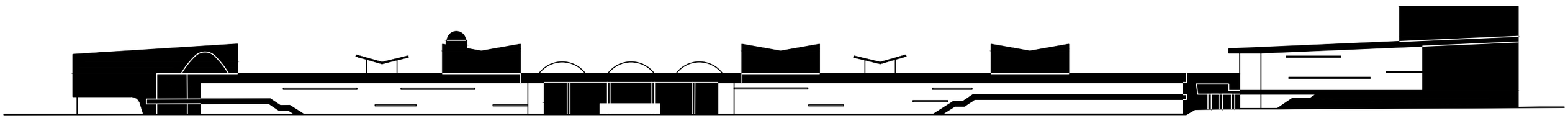

kleinewelt architekten

kleinewelt architecten

функциональное зонирование

В Главном корпусе на 2 этаже предусмотрены универсальные классы с трансформируемыми звуконепроницаемыми перегородками, позволяющими делить пространство на 2-3 учебные зоны.
Проработана тема организации пространства для временных экспозиций Музея Дворца пионеров: в рекреациях и общественных пространствах главного корпуса, постоянная экспозиция в виде нескольких стендов, может быть расположена в Главном выставочном зале.

2 этаж

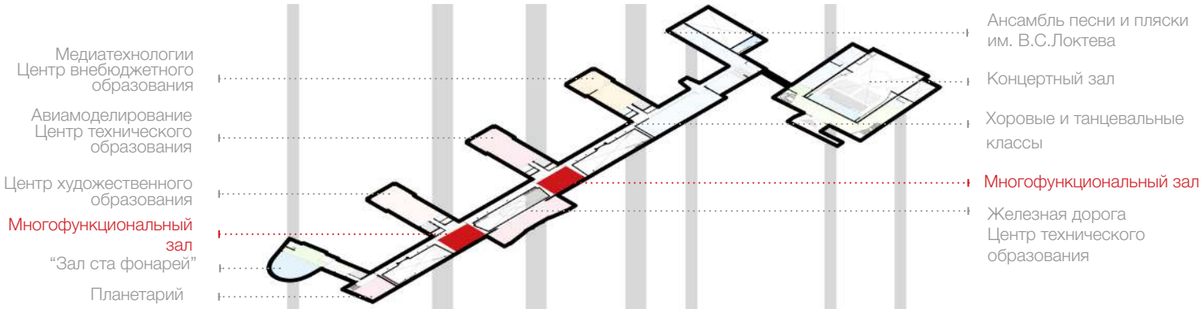

1 этаж

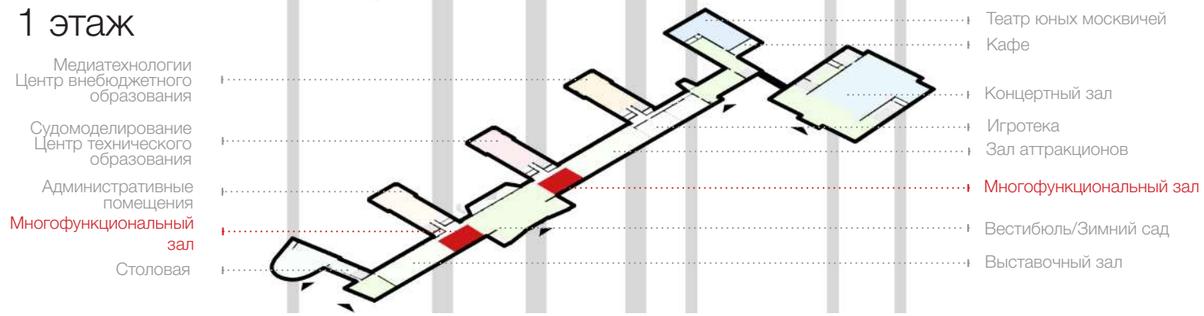

Было

2 этаж

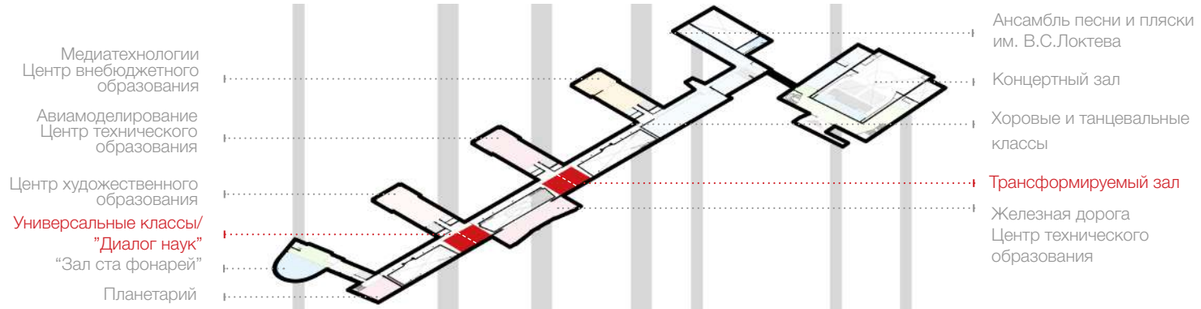

1 этаж

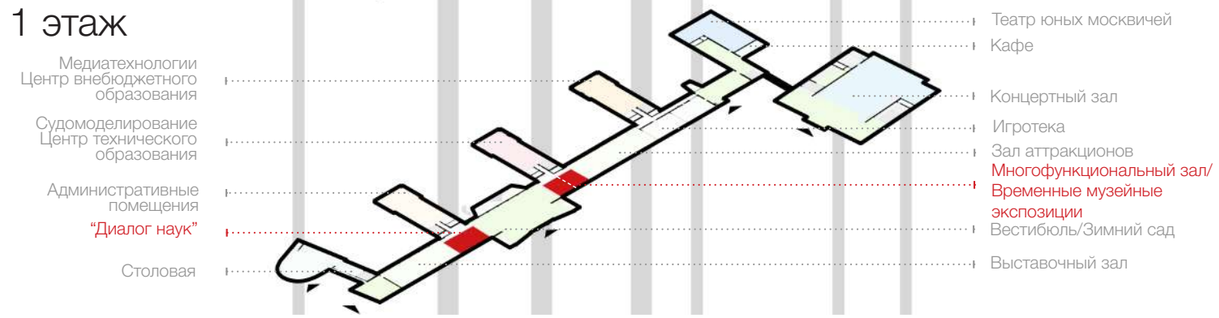

Стало

функциональное зонирование

Предусмотрено помещение хранение фондов музея в подвальном этаже 7 корпуса.

1 этаж

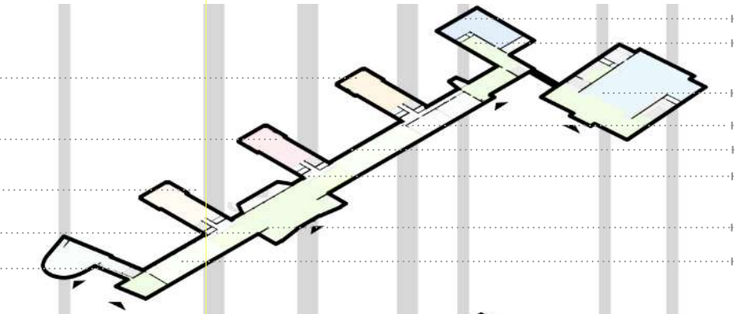

Медиатехнологии Центр внебюджетного образования

Судомоделирование Центр технического образования

Административные помещения

Универсальные классы/ "Диалог наук"

Столовая

Театр юных москвичей

Кафе

Концертный зал

Игротека

Зал аттракционов

Многофункциональный зал/ Временные музейные экспозиции

Вестибюль/Зимний сад

Выставочный зал

Цокольный этаж

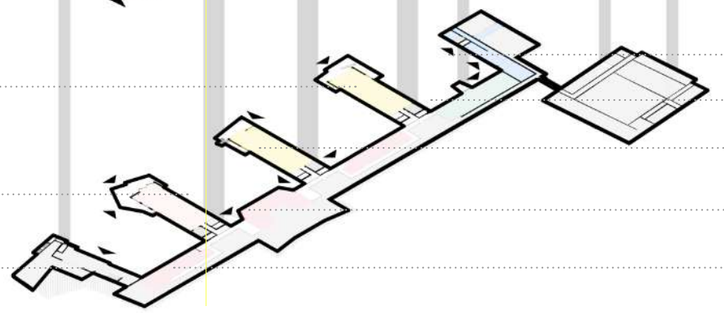

Многофункциональные учебные классы/ Центр экологического образования

Мастерские Центр художественного образования

Технические помещения

Театр юных москвичей

Библиотека

Центр экологического образования

Центр технического образования

Центр технического образования

1 этаж

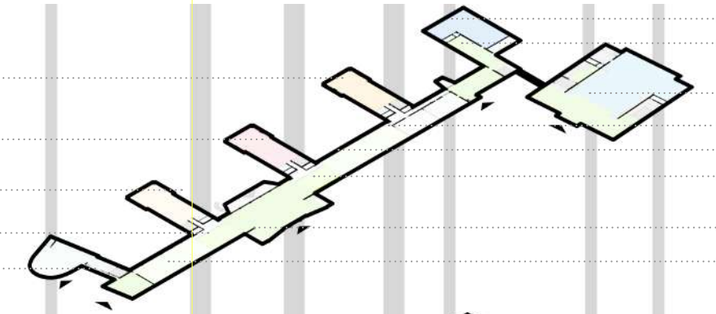

Медиатехнологии Центр внебюджетного образования

Судомоделирование Центр технического образования

Административные помещения

Универсальные классы/ "Диалог наук"

Столовая

Театр юных москвичей

Кафе

Концертный зал

Игротека

Зал аттракционов

Многофункциональный зал/ Временные музейные экспозиции

Вестибюль/Зимний сад

Выставочный зал

Цокольный этаж

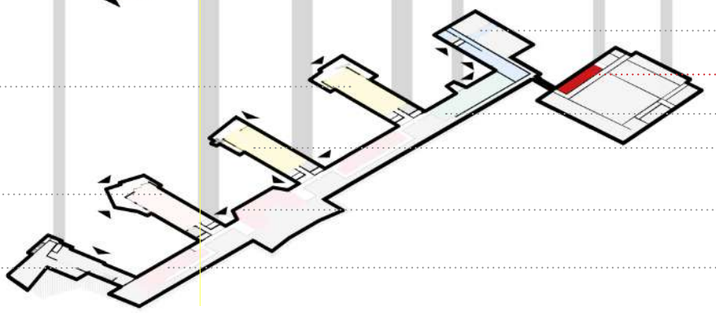

Многофункциональные учебные классы/ Центр экологического образования

Мастерские Центр художественного образования

Технические помещения

Театр юных москвичей

Фонды музея

Библиотека

Центр экологического образования

Центр технического образования

Центр технического образования

Было

Стало

Реставрация корпуса 27 с приспособлением под кафе.

Сохранение стены уникального кирпича сложной формы.
Увеличение оконных проемов первого этажа для организации входов в кафе.
Остекление проемов раздвижными системами “гармошка”.
Пристройка открытой веранды кафе.

Реставрация с приспособлением корпуса 27
с сохранением административной функции.

Увеличение оконных проемов первого этажа продиктовано необходимостью приведения южного фасада к единой исторической стилистике с главным фасадом центрального корпуса.
Сохранение стены уникального кирпича сложной формы.

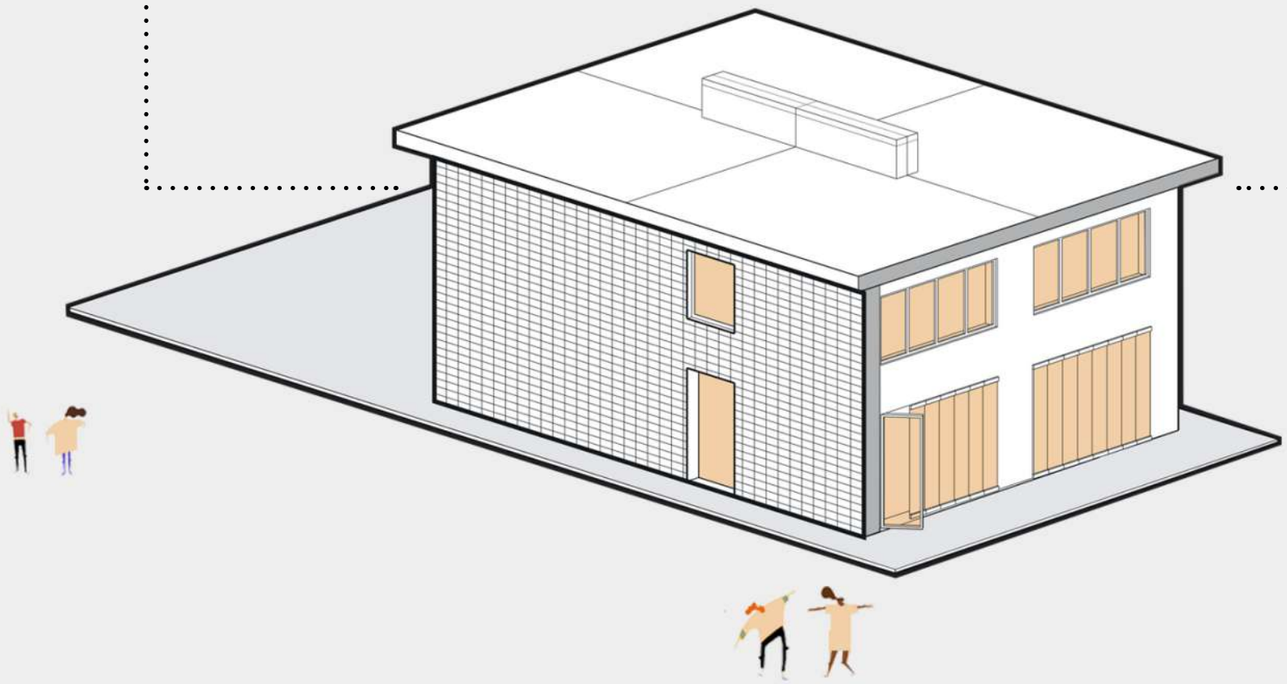

Было

Стало

"Площадь парадов"
с местом для костра
и трибуной со ступенями
Мальчиш-Кибальчиш
Главный вход
пропилеи
Детский
автогородок
Спортивные
площадки
Парковка
Универсальная
спортивная
площадка
Пандус
Парковка
Хозблок
Парковка
Амфитеатр
Кольцевая
дорога
Входная группа
с навесом
Лыжная
трасса
большое
кольцо
Пруд
Пирс
Эллинг
с причалом
Входная группа
навес и киоск
Стадион
Причал
для лодок
Арка
Старт/
Финиш
Терраса
пионерского
кафе
Кордодром
Бассейн
"Звездочка"
Внутренние
дворики
Веревочный
парк/
полоса препятствий
для клуба
Юный Турист
Лыжная трасса
малое кольцо
Благоустройство
береговой линии пруда
Площадка для
выгула и
дрессировки собак
Арка
Старт/
Финиш
Тренажеры для
десантников, в т.ч.
модель самолета АН-2/
открытый скалодром
Входная группа
навес и киоск
Детская
площадка
Ботанический сад

генеральный план

kleinewelt architecten

Детская игровая площадка в новой версии концепции запланирована на месте существующей площадки для выгула собак, рядом размещается веревочный парк секции «Юный турист», скалодром и тренировочная модель самолета.
Собачья площадка с индивидуальным входом, размещается на границе территории вдоль ул. Анучина, недалеко от гостиницы «Корстон».
В бухте, вблизи эллинга, расположен большой причал для лодок.
На большом и малом кольце лыжной трассы запроектированы приветственные арки Старт/Финиш

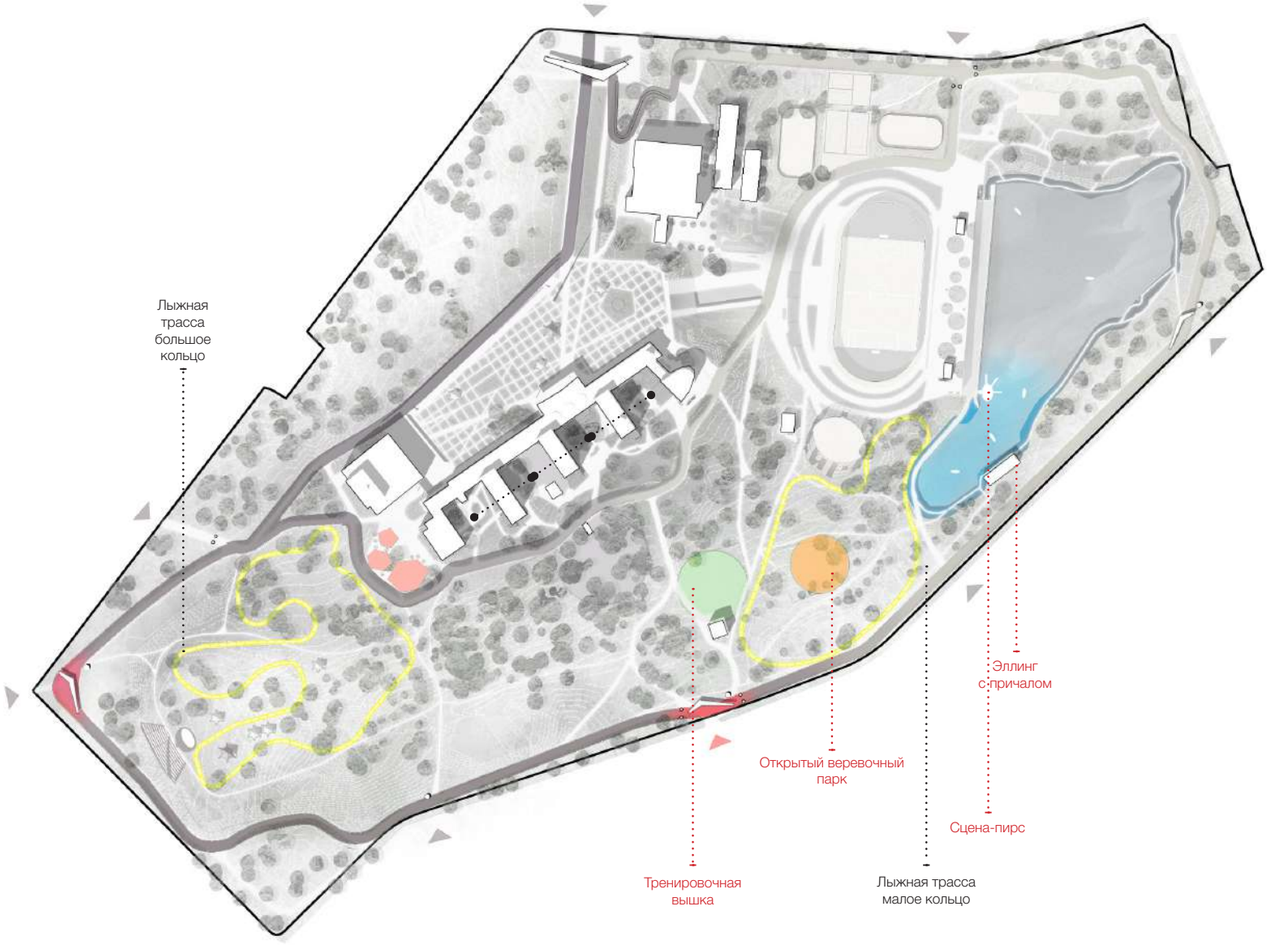

Было

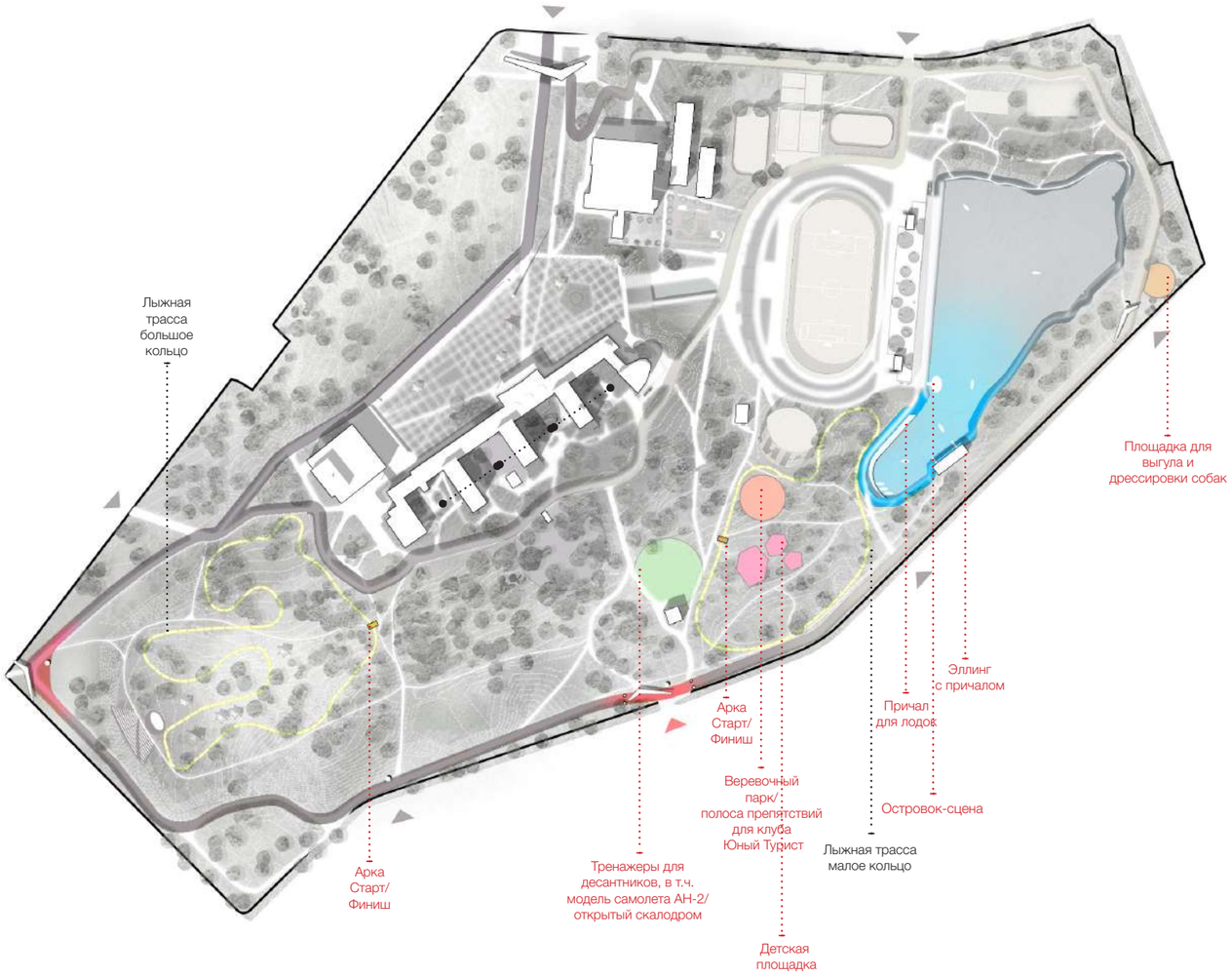

Стало

кольцевая дорога

Изменения коснулись дороги променада на территории Парка
(решения разработаны для 2 основных габаритов ширины дороги).

Сечение

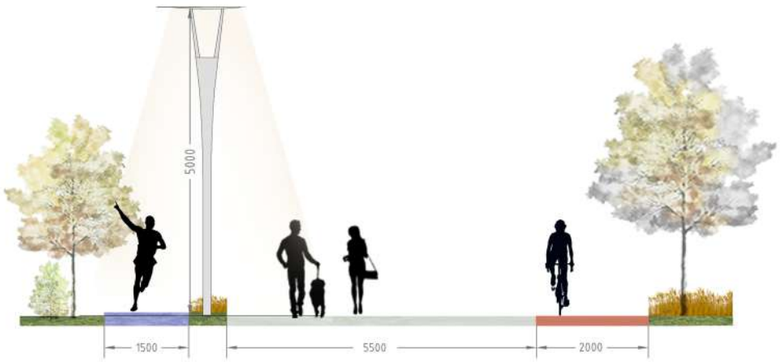

Сечение 1
ширина 5.5м

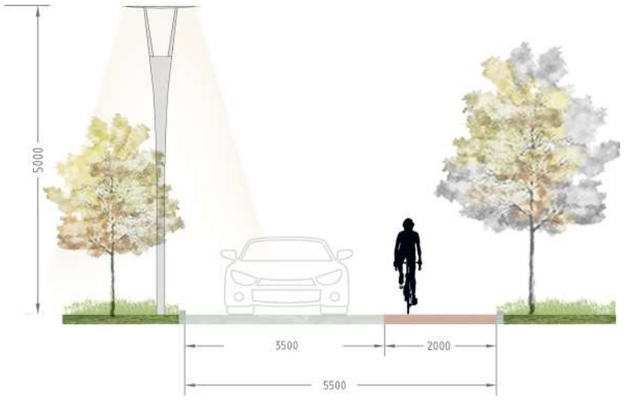

Сечение 2
ширина 6.5м

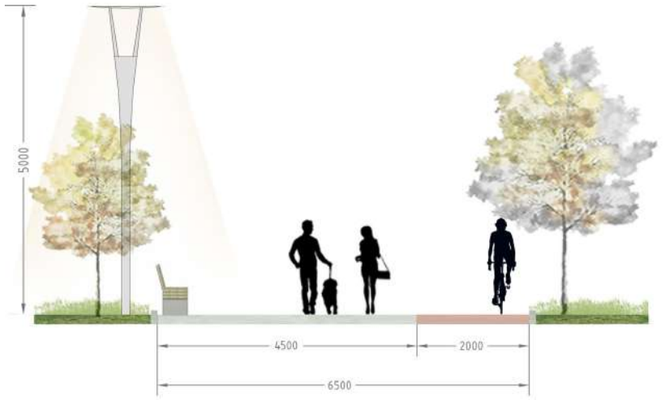

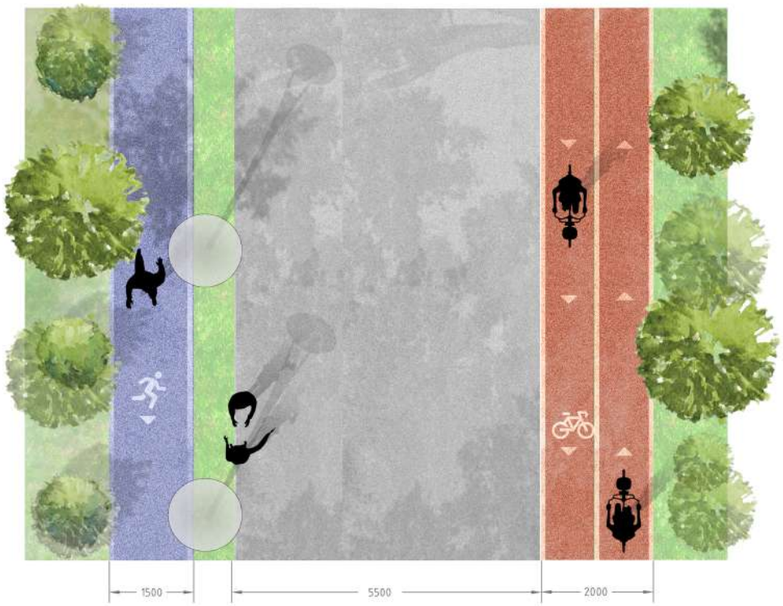

Широкая дорога-променад
с возможностью проезда
спец.техники
Покрытие - асфальтобетон

Велосипедная двухполосная
дорожка
Специальное покрытие

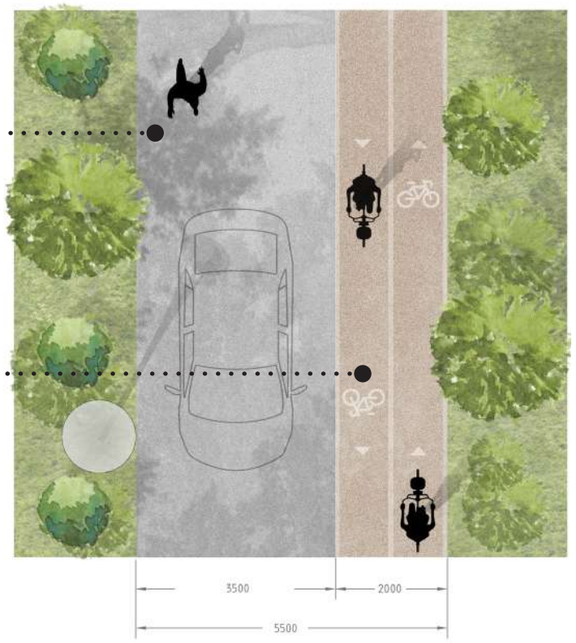

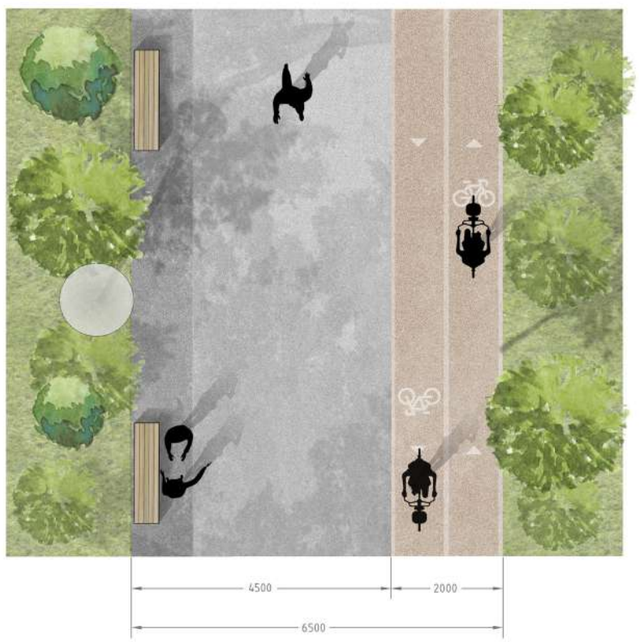

Было

Стало

эллинг с причалом

Лодочный эллинг сохранен в существующем объеме. Очистка исторических конструктивных элементов эллинга от поздних наслоений. Сплошное остекление. Торцы - шлифованный анодированный алюминий. Установка безрамных стеклянных ворот. Предусмотрен слип для спуска лодок.

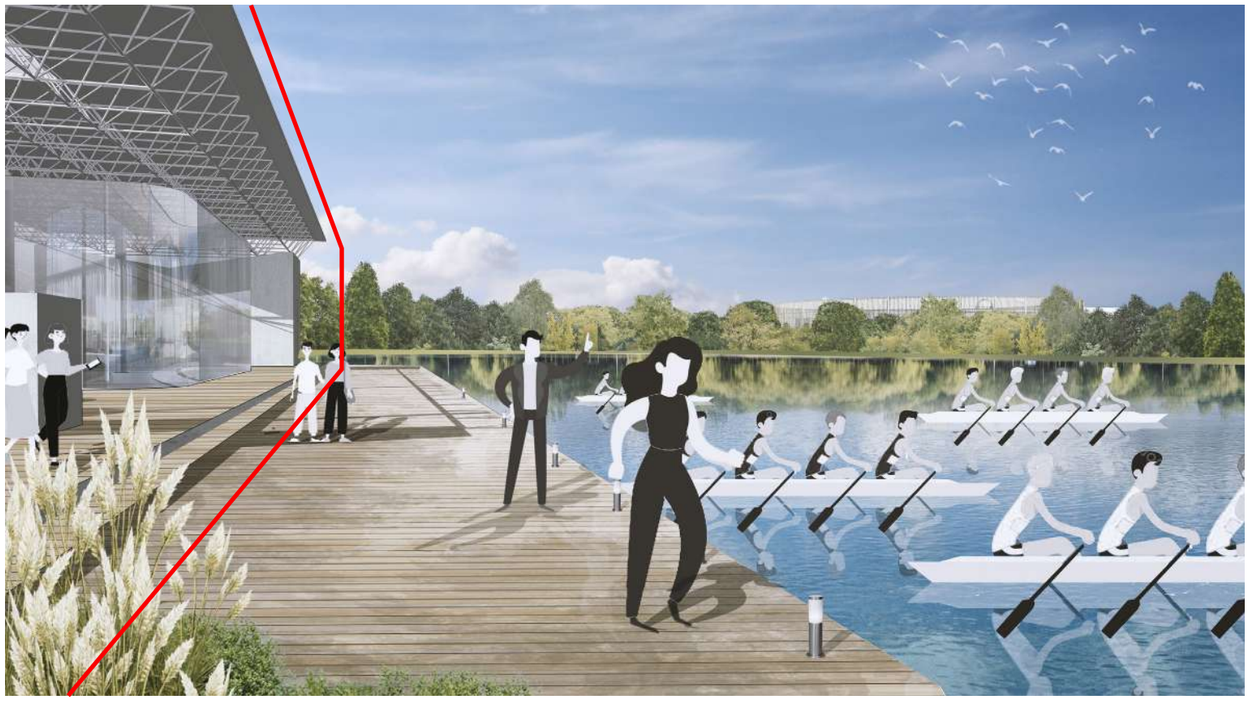

Было

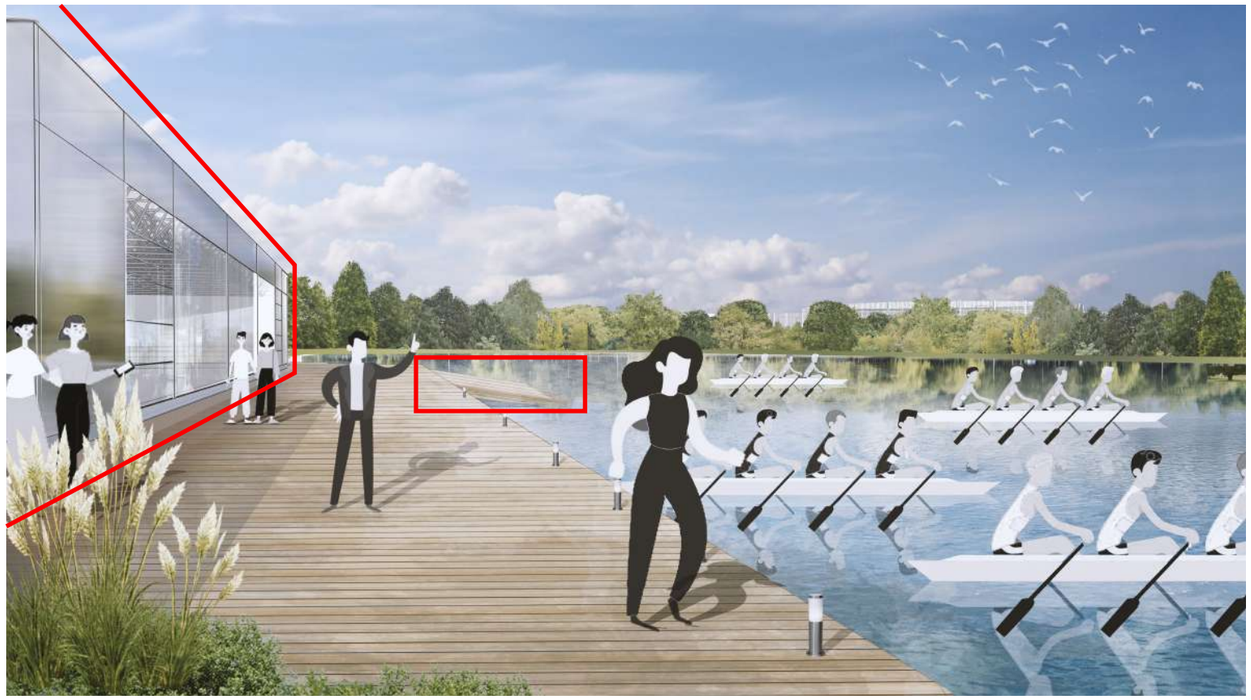

Стало

эллинг с причалом

Лодочный эллинг сохранен в существующем объеме. Очистка исторических конструктивных элементов эллинга от поздних наслоений. Сплошное остекление. Торцы - шлифованный анодированный алюминий. Установка безрамных стеклянных ворот. Предусмотрен слип для спуска лодок.

Было

Стало

ПРАВИТЕЛЬСТВО
МОСКВЫ

МОСКОВСКИЙ ДВОРЕЦ ПИОНЕРОВ

kleinewelt architekten